

ISLÂNDIA

A natureza inóspita na Terra do Gelo

Grupo com *Expedition Leader*

22 de setembro a 2 de outubro de 2026





O verão traz à Terra do Gelo uma dose extra de energia, quando suas paisagens ficam ainda mais mágicas e ganham um belíssimo contraste de cores. Montanhas, geleiras, vulcões e cachoeiras formam cenários caprichosamente esculpidos pela natureza e que se tornam ainda mais especiais quando emoldurados pelos dias claros e ensolarados do verão islandês. Paisagens de outro mundo inspiram os viajantes, conduzindo-os por meio de um universo rico em histórias e lendas sobre monstros aquáticos, elfos e trolls. Viajar pela Islândia é uma imersão nos mistérios criados pelo poder da natureza inóspita da ilha, um ambiente que convida à reflexão sobre a perenidade e a beleza do natural perante a humanidade.



Expedition Leader Mariano Saini



Nascido em Buenos Aires e formado pela Escola de Aviação San Fernando como Piloto de Aeronaves Monomotores, Mariano mudou-se para o Rio de Janeiro em 2005 para trabalhar como agente de viagens. Ao longo dos anos, tornou-se Guia de Turismo Nacional e, com quase 20 anos de experiência, apresenta o Rio de Janeiro a visitantes de todo o mundo, sempre com um vasto conhecimento e foco em cultura e entretenimento. Participou da coordenação de grandes eventos como a Copa do Mundo, as Olimpíadas e o Rock in Rio. Desde 2017, atua com a Latitudes, acompanhando grupos de viagens de conhecimento e incentivo como Anfitrião pelo mundo.



ROTEIRO RESUMIDO

- 1º dia:** 22/09/2026 | São Paulo – Reykjavik
- 2º dia:** 23/09/2026 | Chegada em Reykjavik
- 3º dia:** 24/09/2026 | Reykjavik
- 4º dia:** 25/09/2026 | Reykjavik – Círculo Dourado - Hvolsvöllur
- 5º dia:** 26/09/2026 | Hvolsvöllur – Thorsmork - Hvolsvöllur
- 6º dia:** 27/09/2026 | Hvolsvöllur – Suðursveit
- 7º dia:** 28/09/2026 | Suðursveit – Jokulsárlón - Suðursveit
- 8º dia:** 29/09/2026 | Suðursveit – Reykjavik
- 9º dia:** 30/09/2026 | Reykjavik – Blue Lagoon - Reykjavik
- 10º dia:** 01/10/2026 | Reykjavik – São Paulo
- 11º dia:** 02/10/2026 | Chegada em São Paulo



ROTEIRO DETALHADO

Legenda de Refeições Inclusas:

C: Café da manhã | **A:** Almoço | **J:** Jantar

Dia 1: 22/09/26 | São Paulo – Reykjavik (-/-/-)

Apresentação no Aeroporto Internacional de São Paulo (**GRU**), com **3h** de antecedência para embarque em voo com destino a Reykjavik.

Dia 2: 23/09/26 | Chegada em Reykjavik (C/-/J)

Chegada ao Aeroporto Internacional Keflavik e traslado *para o hotel.

À noite, jantar de boas-vindas no hotel para o grupo.

**Nota: o traslado será feito em um único veículo, disponível apenas para clientes que chegarem no voo referencial.*

Dia 3: 24/09/26 | Reykjavik (C/-/-)

Manhã: *Reykjavik* – A capital mais ao norte do mundo. É a porta da entrada para conhecer as belezas islandesas. Sofisticada e cheia de história, Reykjavik reúne museus, galerias e cafés, que podem ser aproveitados em uma agradável caminhada.

Destaque: *Hallgrímskirkja* – Considerada cartão postal da cidade, a Igreja Luterana Hallgrímskirkja é imponente não somente por seus 74 metros de altura, mas também por sua arquitetura arrojada que representa as montanhas, glaciares e colunas basálticas da paisagem islandesa.

Tarde: Tempo livre para explorar a cidade por conta própria.

Dia 4: 25/09/26 | Reykjavik – Círculo Dourado – Hvolsvöllur (C/-/-)

Manhã: *Transfer* para Hvolsvöllur (cerca de 2h30 de carro), com parada para visita ao Círculo Dourado.

Visita no caminho: *Círculo Dourado* – Região que combina atrativos naturais e históricos, como gêiseres em zonas geotermais no vale de Haukadalur, grandiosas cachoeiras e parques que guardam a história do povo islandês.

Destaque: *Parque Nacional Thingvellir* – Lugar emblemático da história da Ilha, ali foi fundado o Alþingi no ano 930 d.C., o primeiro parlamento do mundo. Sua paisagem cheia de fissuras é também de grande importância geológica, uma vez que lá fica a separação das placas tectônicas da América do Norte e da Eurásia.

Final da Tarde: *Check-in* no hotel em Hvolsvöllur.

Dia 5: 26/09/26 | Hvolsvöllur – Thorsmork - Hvolsvöllur (C/A/-)

Passeio pela manhã e da tarde: *Thorsmork* – Reserva natural situada entre gigantescas geleiras, foi batizada em homenagem ao deus nórdico Thor, e busca refletir a beleza quase sobrenatural da natureza da região. A visita, em grande parte, é feita em superjeeps 4X4, que desbravam rios glaciais, caminhos de lava e cânions escondidos.



Destaque: *Glaciar e vulcão Eyjafjallajökull* – Um dos raros vulcões compostos da Islândia, é caracterizado por seu formato cônico formado por camadas de material vulcânico endurecido. No seu topo, encontra-se uma calota de gelo que cobre sua caldeira, uma combinação de vulcão e geleira que confere um caráter único à paisagem.

**Neste dia, será oferecido um almoço estilo piquenique na região de Thorsmork.*

Dia 6: 27/09/26 | Hvolsvöllur – Suðursveit (C/-/-)

Manhã: *Transfer* terrestre para Suðursveit (cerca de 3h30 de carro), com paradas para visita no caminho.

Visita no caminho I: *Seljalandsfoss* – Com 65 metros de altura, esta cascata é uma das mais impressionantes da Costa Sul da Islândia e uma das poucas com a possibilidade de passar por detrás da cortina de água para observar sua queda.

Visita no caminho II: *Parque Nacional de Skaftafell* – Um dos atrativos mais visitados do país, o parque tem inúmeras cachoeiras, rios e vistas incríveis para o cume das montanhas. O parque também está na região de Vatnajökull, onde se pode observar seus belíssimos glaciares.

Final da Tarde: *Check-in* no hotel em Suðursveit.

Dia 7: 28/09/26 | Suðursveit – Jökulsárlón – Suðursveit (C/-/-)

Passeio da manhã e tarde: *Parque Nacional Vatnajökull* – Com uma das paisagens mais cênicas da Islândia, entrou para a lista de Patrimônios da Unesco devido às suas características naturais. Sua história geológica foi moldada pelo conflito entre fogo e gelo, e a interação de fenômenos resultou em um ambiente em constante transformação e com características únicas.

Destaque I: *Lagoa Glacial Jökulsárlón* – Lagoa onde enormes blocos de gelo se desprendem do glaciar Breiðamerkurjökull e flutuam serenamente até o mar. O contraste entre o azul translúcido do gelo e as águas profundas da lagoa é simplesmente fascinante.

Destaque II: *Praia de Diamantes* – Praia de areia vulcânica preta com inúmeros cristais de gelo em tons de branco e azul, que formam um idílico cenário.



Dia 8: 29/09/26 | Suðursveit – Reykjavik (C/-/-)

Manhã: *Check-out e transfer* de retorno a Reykjavik (aproximadamente 5 horas de carro), com paradas para visita no caminho.

Visita no caminho I: *Vilarejo Vík* – Pequeno vilarejo que fica entre o Oceano Atlântico e o glaciar Mýrdalsjökull e o vulcão Katla, e que se desenvolveu como um centro de comércio e pesca a partir do século XIX.

Visita no caminho II: *Reynisfjara* – Praia de areia preta, com rochedos que emergem do oceano e formam uma das paisagens mais idílicas do mundo. Ladeada por colunas de basalto, o cenário é deslumbrante e o poder da natureza pode ser testemunhado pelas fortes ondas que brotam do mar.

Final da tarde: *Check-in* no hotel em Reykjavik.



Dia 9: 30/09/26 | Reykjavik – Blue Lagoon - Reykjavik (C/-/J)

Manhã: *Reykjanes* – Península com a maior atividade geotérmica da Islândia, Reykjanes representa a natureza bruta da paisagem vulcânica da ilha.

Destaque: *Área Geotermal de Seltún* – Localizada às margens do lago Krýsuvík, Seltún é uma área colorida com poços de lama borbulhantes, fumarolas e fontes termais.

Tarde: *Blue Lagoon** – Localizada na Península de Reykjanes, este lugar é um spa geotérmico, onde é possível renovar as energias em conexão com a natureza. A água na lagoa é rica em minerais como sílica e enxofre, com temperaturas que variam entre 37 e 40°C durante o ano todo.

***Nota:** *O day use na Blue Lagoon será no The Retreat Spa, um ambiente aconchegante e exclusivo. Estão inclusos:*

- Acesso por 5 horas ao The Retreat Spa;
- Acesso à Lagoa Privativa do The Retreat;
- Vestiário Privativo;
- Uma bebida à escolha;
- Acesso ao restaurante do Spa (refeição não inclusa).

Dia 10: 01/10/26 | Reykjavík – São Paulo (C/-/-)

*Transfer** para o Aeroporto Internacional de Keflavik e embarque em voo de retorno a São Paulo.

***Nota:** *Transfer será feito em um único veículo, disponível apenas para clientes que chegarem no voo referencial.*

Dia 11: 02/10/26 | Chegada em São Paulo (-/-/-)

*****O clima na Islândia é bastante inconstante durante todos os períodos do ano e, por isso, as atividades previstas no programa podem sofrer alteração durante a viagem*****

HOSPEDAGEM

REYKJAVIK | 23/09 a 25/09 e 29/09 a 01/10/2026

Canopy by Hilton Reykjavik City Centre

[Site da Hotel](#)

Categoria 4 estrelas | Premium room

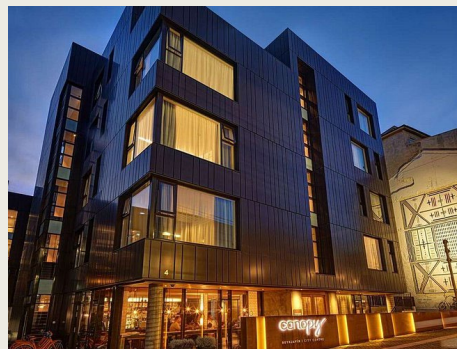

HVOLSVÖLLUR | 25/09 a 27/09/2026

Hotel Lóa

[Site da Hotel](#)

Categoria 4 estrelas | Superior room



SUÐURSVEIT | 27/09 a 29/09/2026

Hótel Jökulsárlón - Glacier Lagoon

[Site da Hotel](#)

Categoria 4 estrelas | Standard room (mountain view)



***Nota:** Os hotéis na Islândia têm um padrão nórdico minimalista de serviço e não dispõem de serviços de carregadores de malas.

VALORES (*Parte Terrestre*)

Valores em Euro (€) por pessoa:

Grupo de 8 ou mais pessoas

	Valor	Parcelamento em 5x	Taxas e Impostos
Por pessoa em quarto duplo	EUR 11.970,00	Entrada EUR 4.195,00 + 5 x EUR 1.555,00	EUR 855,00
Por pessoa em quarto single	EUR 16.220,00	Entrada EUR 5.670,00 + 5 x EUR 2.110,00	EUR 1.160,00

Os valores em euros serão convertidos para reais, de acordo com o câmbio do dia de pagamento.

Desconto de 5% para pagamento à vista.

Parcelamento em todos os cartões de crédito.

Taxas e impostos serão pagos juntamente com a entrada.

Para solicitar reserva | EUR 500,00 por pessoa

PRAZO DE INSCRIÇÃO: 01/06/2026

Enviar ficha cadastral preenchida e cópia do passaporte

+ INCLUI

- Acompanhamento do *expedition Leader**;
**Nota: Expedition Leader não necessariamente viajará nos mesmos voos do grupo.*
- Acomodação nos hotéis acima (ou similares), incluindo café da manhã;
- Refeições citadas no roteiro de acordo com a informação na legenda (C=café da manhã, A=almoço, J=jantar);
- Jantar de boas-vindas e despedida para o grupo;
- Entradas para as visitas especificadas de acordo com programas acima;
- Guia em português durante os passeios;
- Acesso ao The Retreat Spa na Blue Lagoon;
- Serviços de transporte privativo para o grupo (somente para os deslocamentos previstos no roteiro);
- *Transfers* privativos Aeroporto – Hotel – Aeroporto, para o grupo*;

***Nota:** traslado incluso apenas para os voos referenciais, onde todo o grupo será levado em um único veículo. Para horários de voos diferentes dos voos referenciais, por favor, consulte-nos para obter informações sobre custo adicional para a contratação de traslado privativo.

- Assistência médica de viagem (cobertura de USD 150 mil*).

***Limite de USD 30 mil para assistência médica relacionada a COVID-19.**

- NÃO INCLUI

- Trâmite e custos de emissão de vistos;
- Voos internacionais ou domésticos;
- *Early check-in* ou *Late check-out*;
- *Upgrade* de hotel e/ou de categoria de apartamentos;
- Refeições não citadas como inclusas;
- Bebidas nas refeições;
- Carregadores de malas;
- Gorjetas aos guias, motoristas, carregadores de malas e em restaurantes;
- Despesas pessoais, tais como: lavanderia, telefonemas, internet, refeições, entre outros;
- Qualquer item não citado acima como incluso.

OPCIONAIS

Consulte-nos para saber os valores e condições de pagamento para a parte aérea.

Consulte-nos para saber valores de *transfers* privativos individuais e noites extras.

DOCUMENTOS NECESSÁRIOS

Vistos | Brasileiros são isentos de visto em viagens com permanência de até 90 dias.

Desde outubro de 2025, está em vigor o EES (Sistema de Entrada e Saída da União Europeia), que registra eletronicamente a entrada e saída de cidadãos de países fora da UE que viajam ao Espaço Schengen para estadias curtas (até 90 dias em um período de 180 dias). Esse sistema substitui o antigo carimbo manual no passaporte.

O ETIAS (Sistema Europeu de Informação e Autorização de Viagem), por sua vez, será uma autorização eletrônica obrigatória para cidadãos de países isentos de visto - como o Brasil -

viajarem ao Espaço Schengen. O ETIAS ainda não entrou em vigor e está previsto para começar a operar em 2026, mas ainda sem uma data definida.

Vacinas | Não há obrigatoriedade de nenhuma vacina específica para entrada no país, mas recomenda-se viajar com certificado de vacinação contra COVID-19.

Passaporte | Com validade mínima de 6 meses, contados a partir da data final da viagem.

Seguro | É necessário que todos os brasileiros embarquem com o comprovante de seguro-viagem com cobertura mínima de EUR 30.000,00 – englobando assistência médica/hospitalar e repatriação.



Informações e reservas: latitudes@latitudes.com.br | +55 11 3045 7740 ou 11 91056 0662